

1.เปิดโปรแกรม Mozilla Thunderbird คลิกที่เมนู Account Settings (ดังรูป)

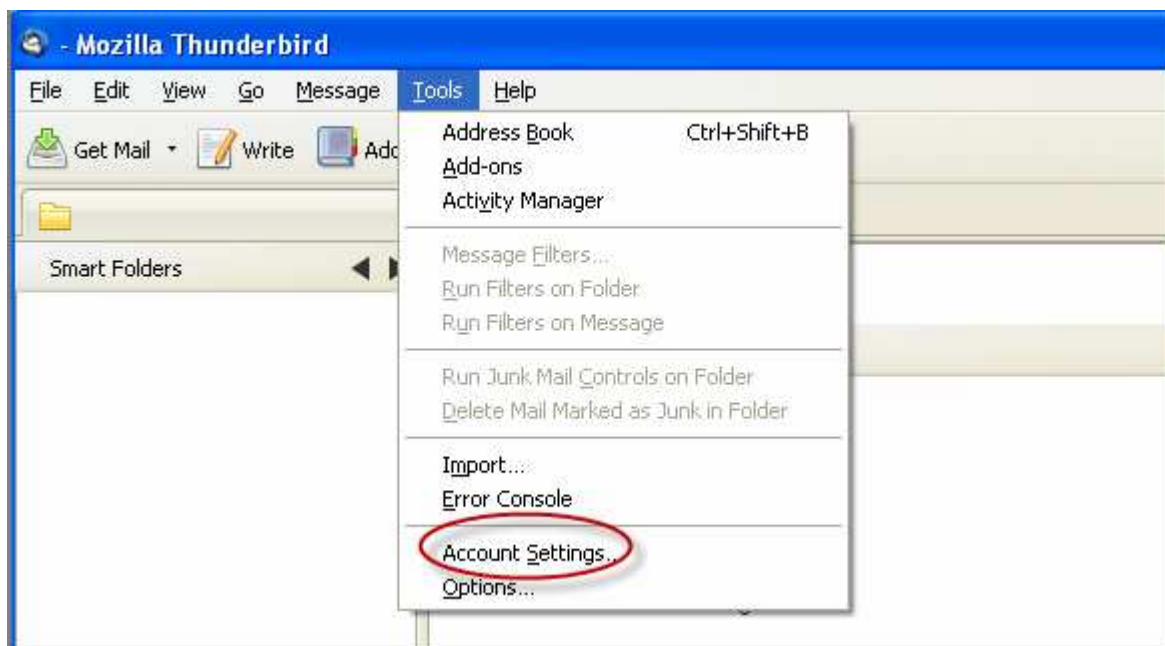

2.ที่หน้าต่าง Account Settings ให้คลิกที่ปุ่ม Account Actions

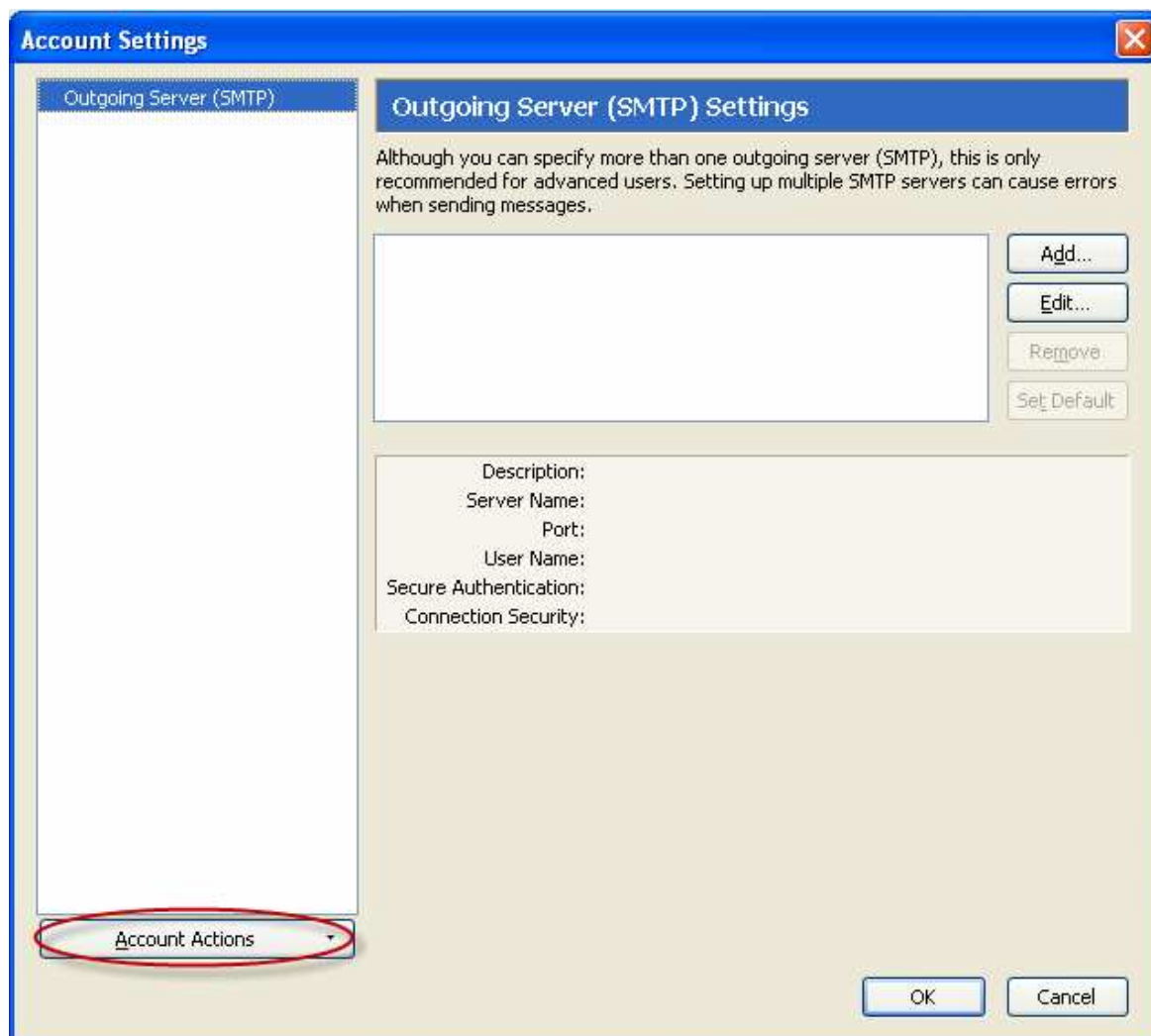

3.และคลิกที่ปุ่ม Add Mail Accounts ดังรูป เพื่อทำการสร้าง Account ใหม่

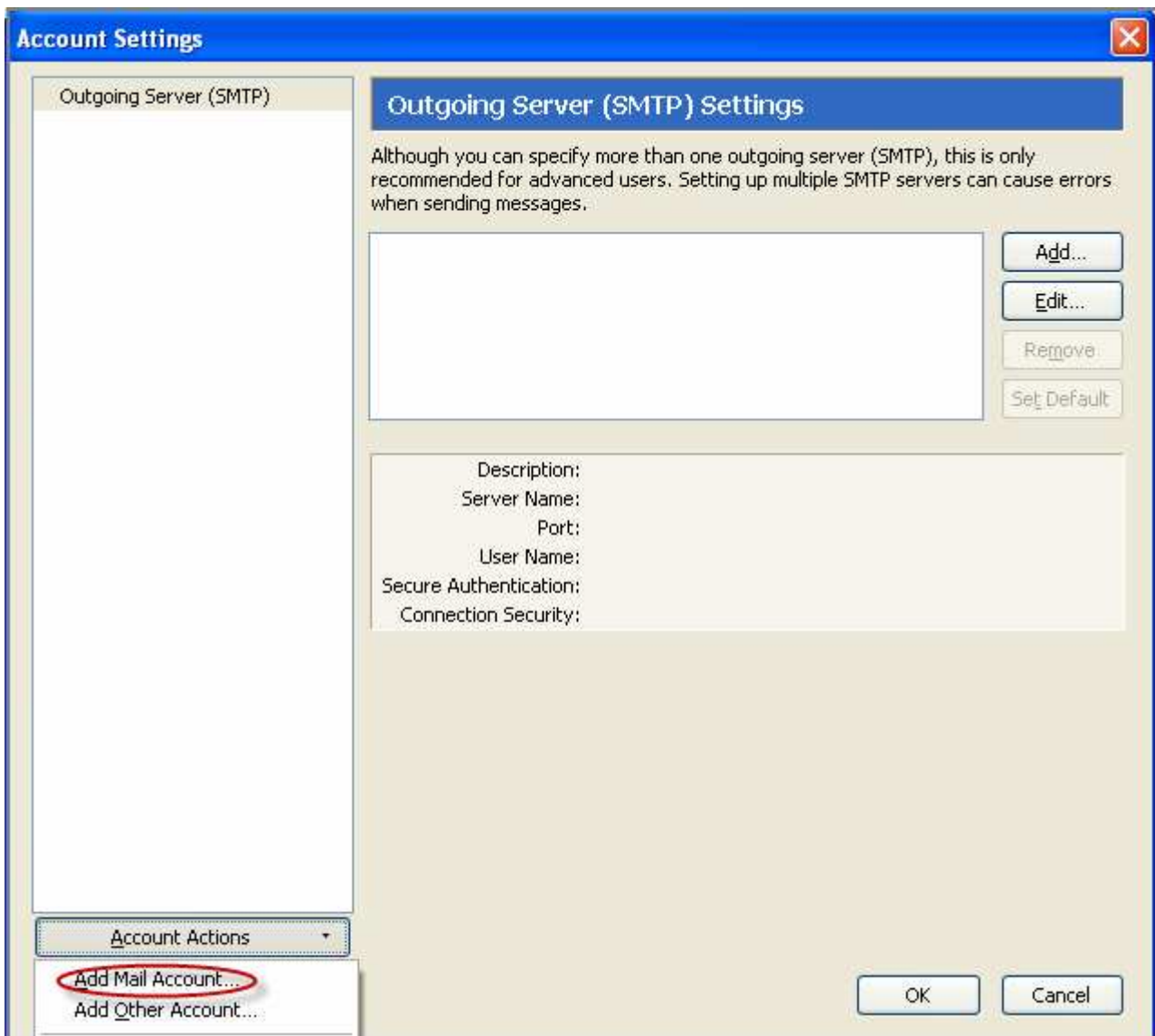

4.ใส่รายละเอียดต่างๆ ในช่อง Your name ให้ใส่ Cherry Manato และช่อง E-mail address ให้ใส่ ชื่ออีเมล Account และช่อง Password ให้ใส่รหัสผ่านที่ท่านได้ตั้งไว้ เลือก checkbox ที่ Remember และกดปุ่ม Continue

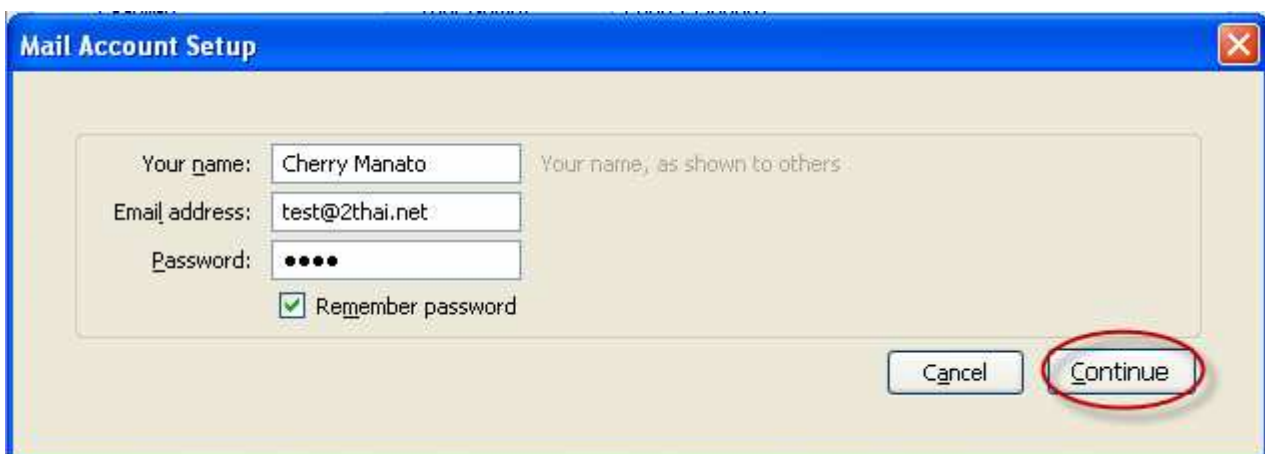

5. ในส่วนของ Server Type ระบบจะเลือก IMAP Default อยู่แล้ว แล้วกดปุ่ม Create Account เพื่อไปยังขั้นตอนต่อไป

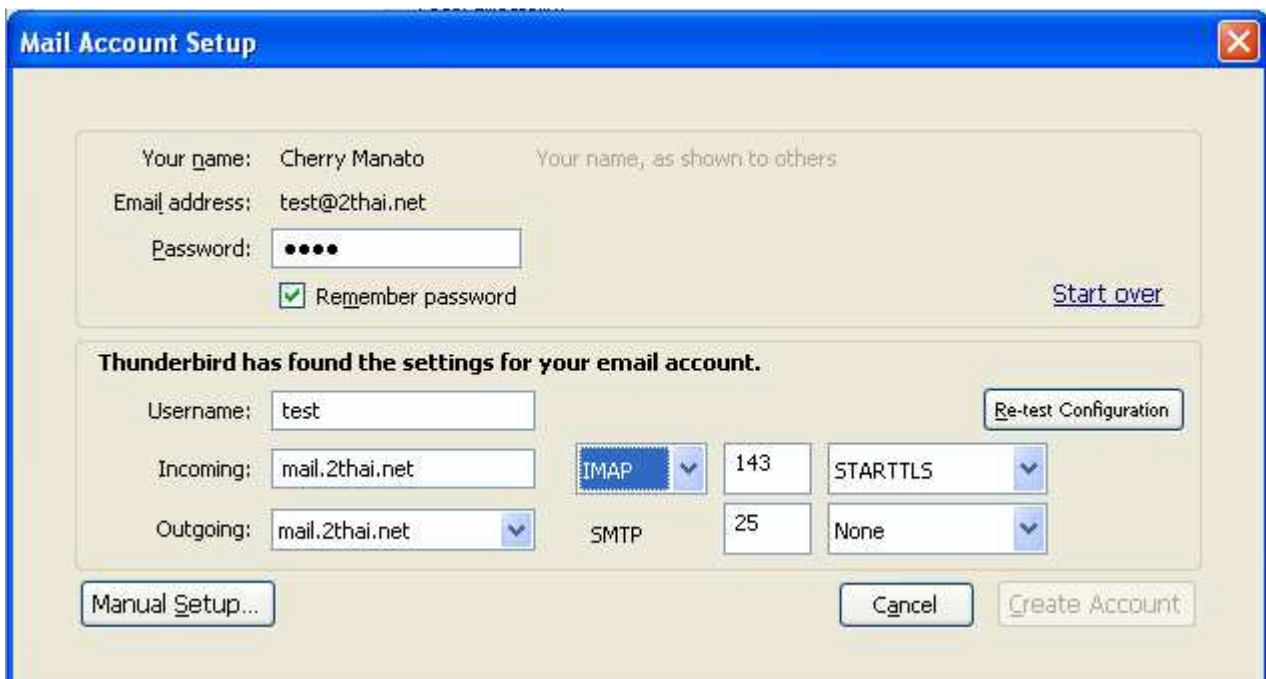
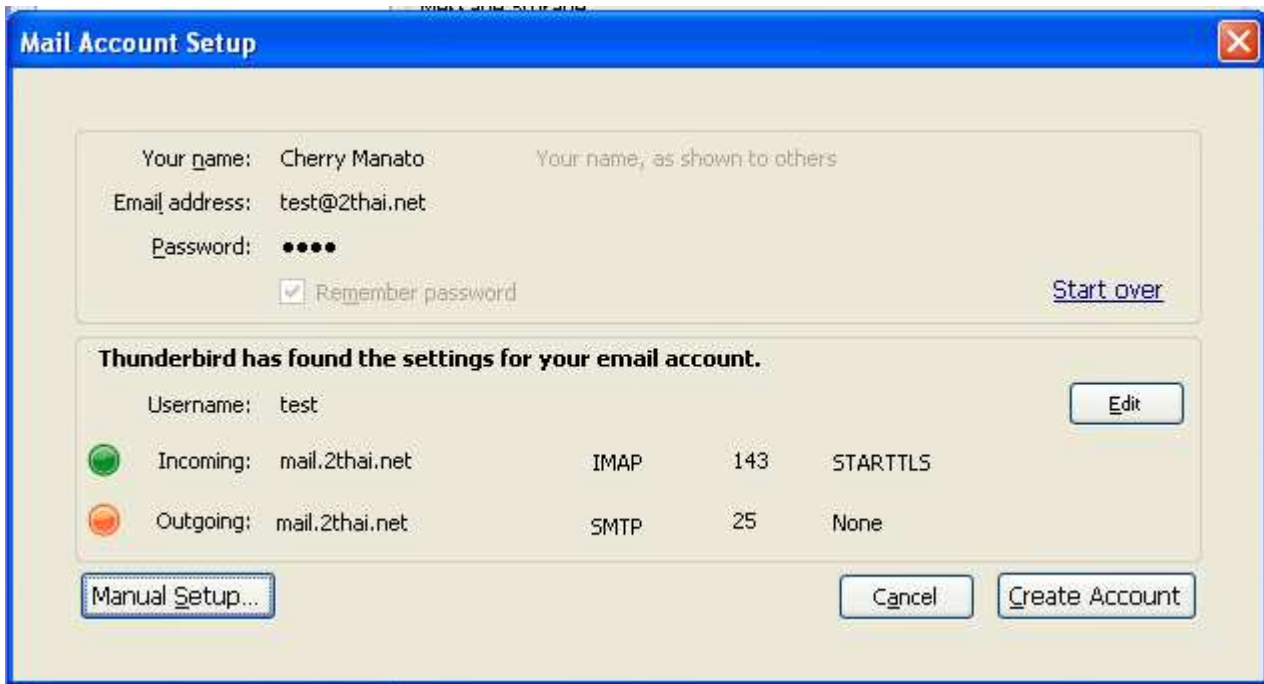

6. ระบบจะแสดง Warning! ให้เลือกที่ Create Account ดังรูป



5.ที่หน้าต่าง Add Security Exception ให้เลือกที่ Confirm Security Exception ดังรูป

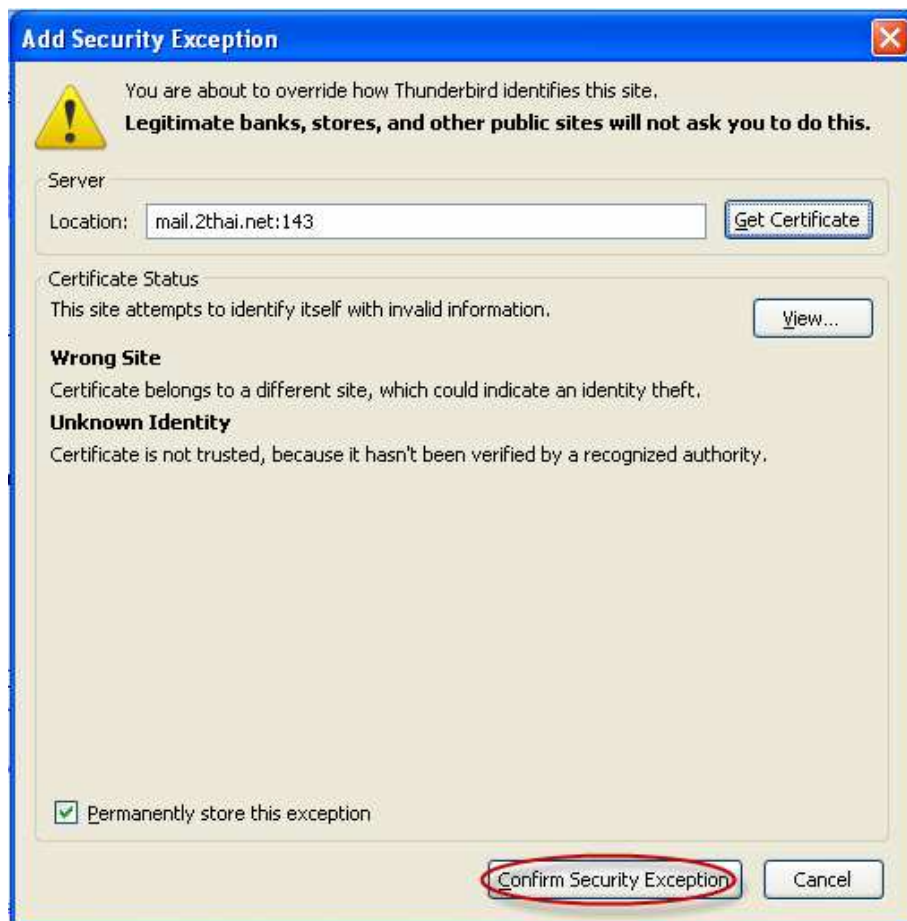

6. กลับมาที่หน้าต่างเดิม Account Settings คลิกที่ปุ่ม OK เพื่อไปขั้นตอนต่อไป

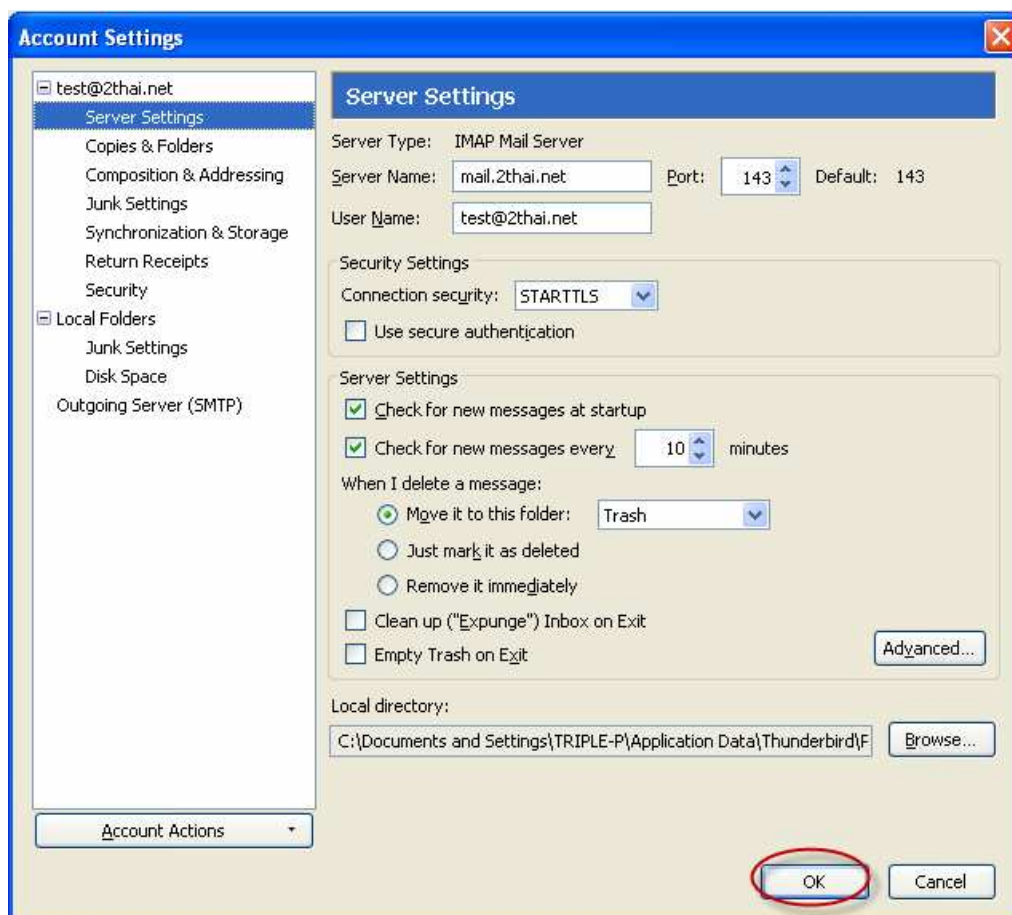

7. โปรแกรม Mozilla Thunderbir จะแสดงการตั้งค่าเรียบร้อยดังรูป

